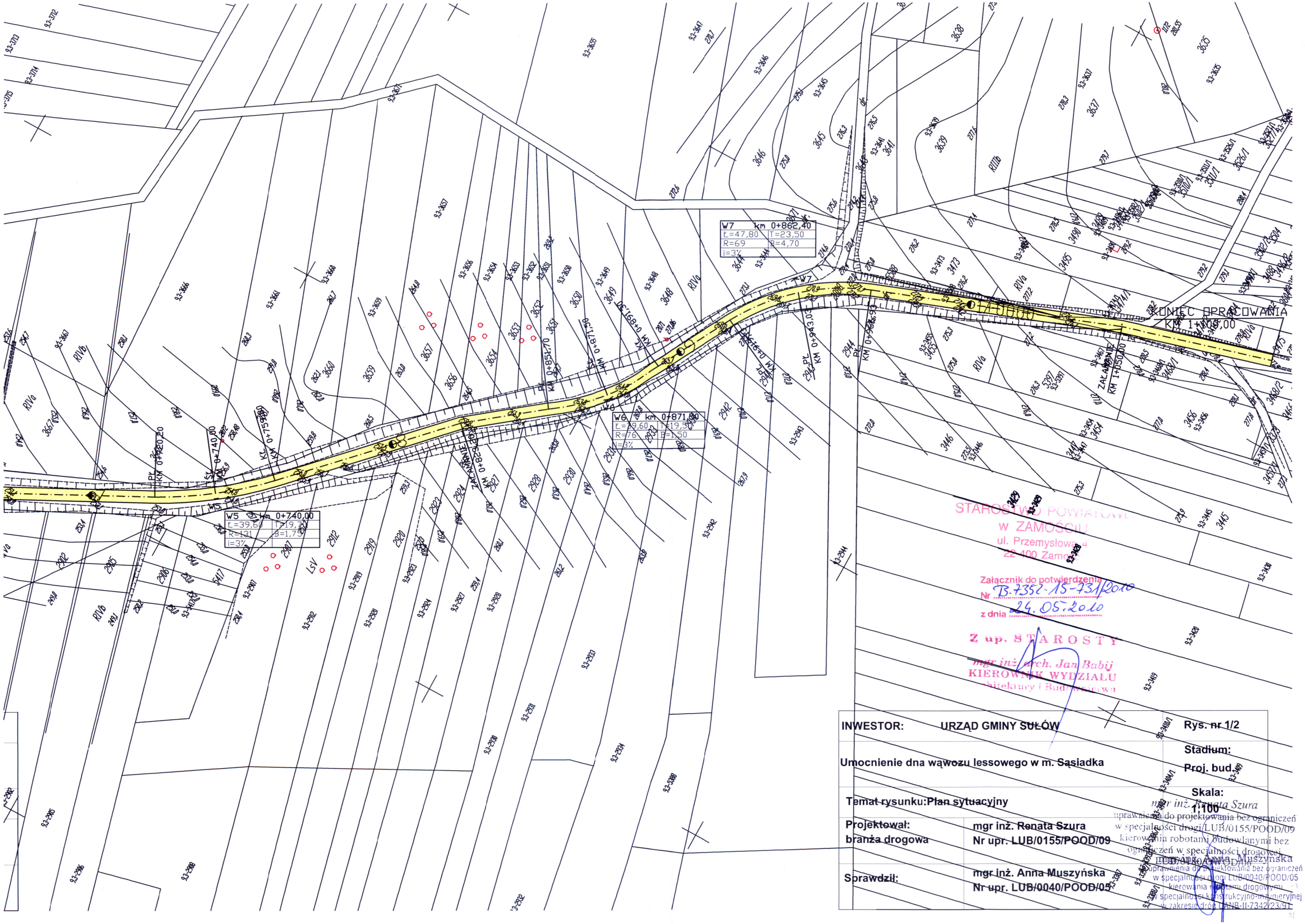

STAROSTWO POWIATOWE
w ZAMOŚCIU
ul. Przemysłowa 4
22-400 Zamość

Załącznik do potwierdzenia
Nr B-7352-15-731/2010
z dnia 24.05.2010

Z up. STAROSTY
mgr inż. arch. Jan Babij
KIEROWNIK WYDZIAŁU
Architektury i Budownictwa

INWESTOR:	URZĄD GMINY SUŁÓW	Rys. nr 1/2
Umocnienie dna wąwozu lessowego w m. Sąsiadka		Stadium: Proj. bud.
Temat rysunku: Plan sytuacyjny		Skala: 1:100
Projektował: branża drogowa	mgr inż. Renata Szura Nr upr. LUB/0155/POOD/09	
Sprawdził:	mgr inż. Anna Muszyńska Nr upr. LUB/0040/POOD/05	

mgr inż. Renata Szura
uprawnienia do projektowania bez ograniczeń w specjalności drogi LUB/0155/POOD/09 kierowania robotami budowlanymi bez ograniczeń w specjalności drogowej LUB/0140/POOD/06

mgr inż. Anna Muszyńska
uprawnienia do projektowania bez ograniczeń w specjalności drogi LUB/0040/POOD/05 kierowania robotami drogowymi w specjalności konstrukcyjno-inżynieryjnej w zakresie dróg UANB-II-7342/23/91

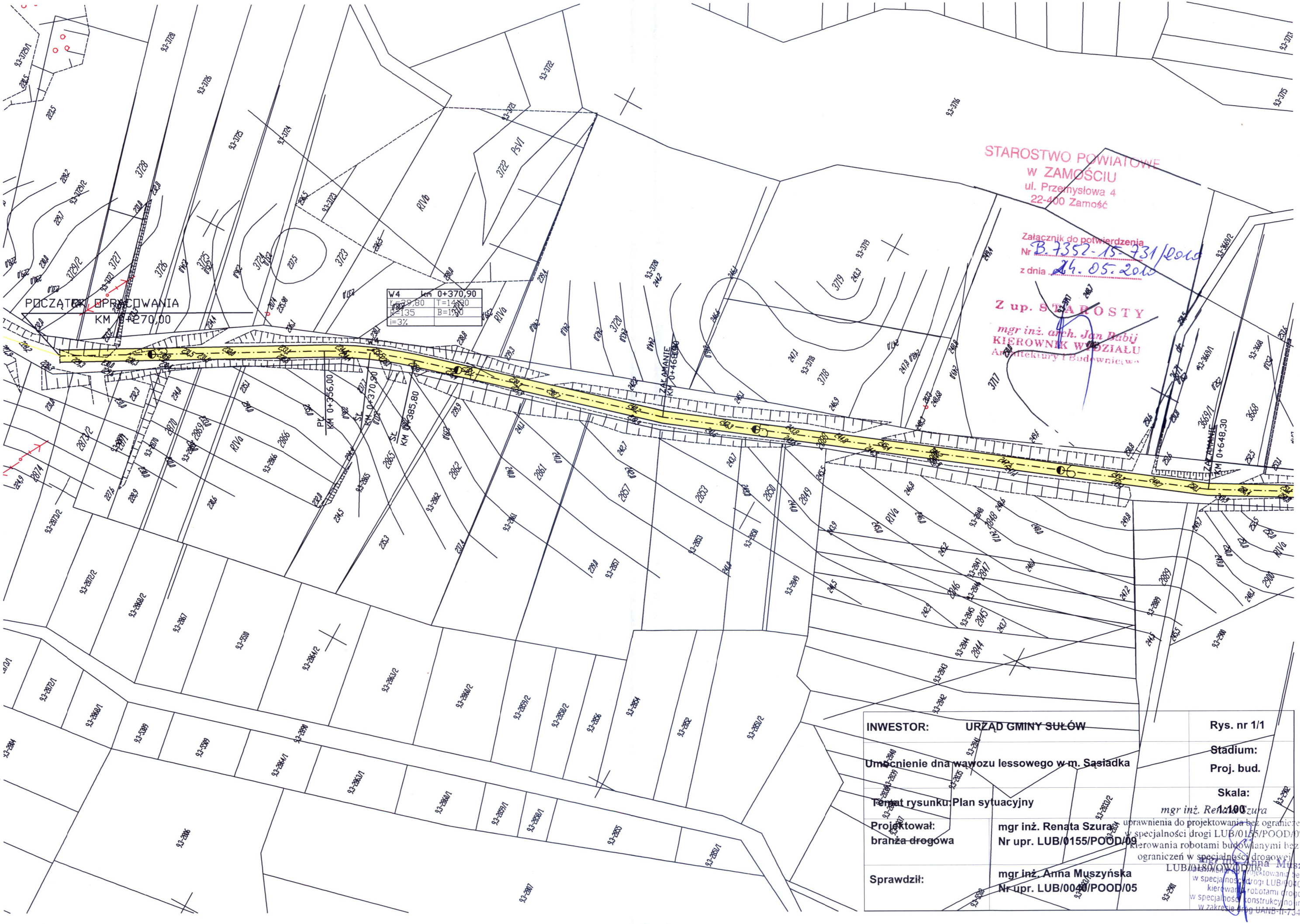

STAROSTWO POWIATOWE
w ZAMOŚCIU
ul. Przemysłowa 4
22-400 Zamość

Załącznik do potwierdzenia
Nr B.7352-15-731/2010
z dnia 24.05.2010

Z up. STAROSTY
mgr inż. arch. Jan Babij
KIEROWNIK WYDZIAŁU
Architektury i Budownictwa

INWESTOR:	URZĄD GMINY SUŁÓW	Rys. nr 1/1
Umocnienie dna wąwozu lessowego w m. Sąsiadka		Stadium: Proj. bud.
Temat rysunku: Plan sytuacyjny		Skala: 1:100
Projektował: branża drogowa	mgr inż. Renata Szura Nr upr. LUB/0155/POOD/09	
Sprawdził:	mgr inż. Anna Muszyńska Nr upr. LUB/0040/POOD/05	

mgr inż. Renata Szura
uprawnienia do projektowania bez ograniczeń w specjalności drogi LUB/0155/POOD/09
kierowania robotami budowlanymi bez ograniczeń w specjalności drogowej LUB/0180/OWOD/06

mgr inż. Anna Muszyńska
uprawnienia do projektowania bez ograniczeń w specjalności drogi LUB/0040/POOD
kierowania robotami drogowymi w specjalności konstrukcyjno inżynierskiej w zakresie dróg UANB-II-7342/23/9